

Dossier de candidature

À compléter et renvoyer à : EPH, 15 avenue de la Grande Armée, 75116 Paris

CIVILITÉ _____

NOM _____

PRÉNOM _____

DATE ET LIEU DE NAISSANCE _____

ADRESSE _____

CODE POSTAL _____ **VILLE** _____

TÉLÉPHONE _____

E-MAIL _____

ÉTUDES ACTUELLES _____

**NOM ET ADRESSE DU DERNIER
ÉTABLISSEMENT FRÉQUENTÉ :**

CONNAISSANCES EN LANGUES

Pour chaque langue connue, cochez la case correspondante :

	PRESQUE BILINGUE	BON NIVEAU	SCOLAIRE	NOTIONS
ANGLAIS				
ESPAGNOL				
ALLEMAND				
ARABE				
CHINOIS				
ITALIEN				
PORTUGAIS				
AUTRE (Précisez)				



BIEN S'ORIENTER

Le choix d'un métier mérite conseils et réflexion : une formation réussie va de pair avec une bonne orientation. C'est pourquoi, préalablement à tout recrutement, chaque candidat est reçu en entretien individuel.

PROCÉDURE D'INSCRIPTION

Les candidatures sont examinées sur la base :

- du dossier (dossier de candidature, bulletins ou relevés scolaires)
- de tests écrits
- d'un entretien de motivation

Il est recommandé de prendre rendez-vous pour le passage des tests ou l'entretien.

MODALITÉS PRATIQUES

Les candidatures et les inscriptions sont acceptées toute l'année dans la limite de l'effectif admis. Les deux rentrées principales ont lieu en automne et au printemps. Les emplois du temps, spécialement étudiés, permettent de participer régulièrement à des stages, de suivre la formule de l'alternance, voire d'occuper un emploi à temps partiel.

PIÈCES À FOURNIR

- Photocopie des diplômes obtenus
- Deux photos d'identité
- Photocopie des derniers bulletins ou relevés scolaires
- Curriculum vitae

**ENCART RÉSERVÉ À
L'ADMINISTRATION DE
L'EPH - DOSSIER REÇU LE :**

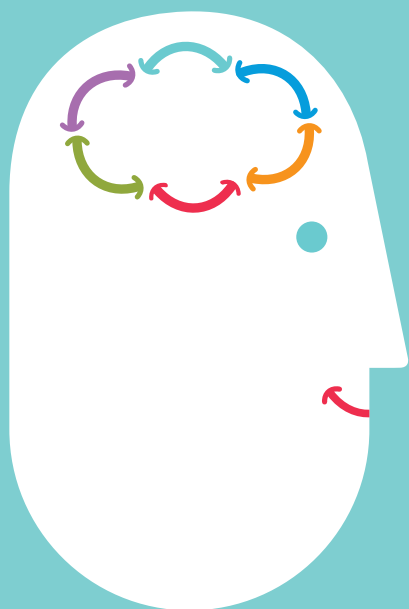

Dossier de candidature

À compléter et renvoyer à : EPH, 15 avenue de la Grande Armée, 75116 Paris

DATE DE RENTRÉE ENVISAGÉE

- Session de printemps
- Session d'automne

CYCLE PRÉPARATOIRE

- Prépa BTS

PREMIER CYCLE

CYCLE OPÉRATIONNEL (BAC+2)

- BTS Communication
- BTS Tourisme

SECOND CYCLE

SPÉCIALISATION (BAC+3)

- Chargé de projets événementiels
- Responsable marketing et communication
- Chef de projet éditorial et médias
- Chef de produits touristiques
- Chargé de projet culturel
- Développeur de produit responsable
- Chargé de développement touristique

TROISIÈME CYCLE

MANAGÉRIAL (BAC+4-5)

- Manager de la communication
- Manager de l'événementiel et du tourisme
- Responsable de communication digitale
- Social Media manager

MODE DE FORMATION

- Étudiant
- Alternance
- Congé individuel de formation
- Non déterminé